KISKŐRÖS

Településrendezési eszközök

Külterület Szabályozási Terv

M 1:10.000

Helyi Építési Szabályzat 1.42 melléklete

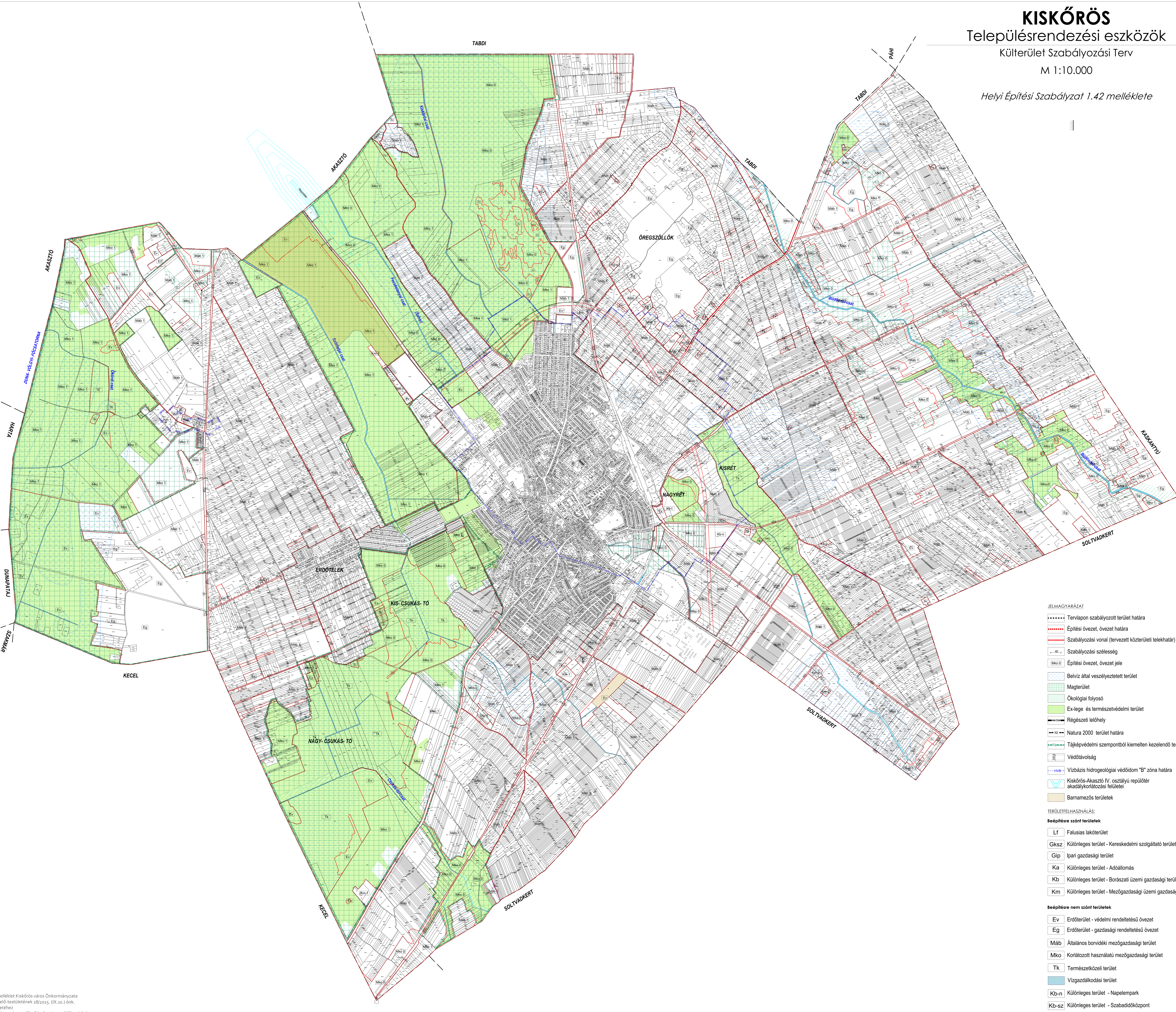

JELMAGYARÁZAT

- Tervlapon szabályozott terület határa
- Építési övezet, övezet határa
- Szabályozási vonal (tervezett közterületi telekhatár)
- Szabályozási szélesség
- Építési övezet, övezet jele
- Belvíz által veszélyeztetett terület
- Magterület
- Ökológiai folyosó
- Ex-lege és természetvédelmi terület
- Régészeti lelőhely
- Natura 2000 terület határa
- Tájképvédelmi szempontból kiemelten kezelendő terület
- Védőtávolság
- Vízbázis hidrogeológiai védőidom "B" zóna határa
- Kiskőrös-Akasztó IV. osztályú repülőtér akadálykorlátozási felületei
- Barnamezős területek

TERÜLETFELHASZNÁLÁS:

Beépítésre szánt területek

Lf	Falusias lakóterület
Gksz	Különleges terület - Kereskedelmi szolgáltató terület
Gip	Ipari gazdasági terület
Ka	Különleges terület - Adóállomás
Kb	Különleges terület - Borászati üzemi gazdasági terület
Km	Különleges terület - Mezőgazdasági üzemi gazdasági terület

Beépítésre nem szánt területek

Ev	Erdőterület - védelmi rendeltetésű övezet
Eg	Erdőterület - gazdasági rendeltetésű övezet
Máb	Általános borvidéki mezőgazdasági terület
Mko	Korlátozott használatú mezőgazdasági terület
Tk	Természetközeli terület
	Vízgazdálkodási terület
Kb-n	Különleges terület - Napelempark
Kb-sz	Különleges terület - Szabadidőközpont
Kb-h	Különleges terület - Homokbánya
Köu	Közlekedési terület - Közút
Kök	Közlekedési terület - Vasút

1.42 melléklet Kiskőrös város Önkormányzata Képviselő-testületének 18/2015. (IX.10.) önk. rendeletéhez
Módosítva: 4/2021. (III.26.) , és 9/2021. (VIII.27.) önk. rendelettel

"Készült az Állami alapadatok felhasználásával"
A digitális földhivatali ingatlan-nyilvántartási térkép forrása: Lechner Nonprofit Kft. (2021.05.19.)

Ez a terv a Város-Teampannon Kft. szellemi tulajdonát képezi, védelméről a 1999. évi LXXVI törvény rendelkezik.

A tervek AutoCad MAP 3D szoftverrel készültek